

APARATO DIXESTIVO

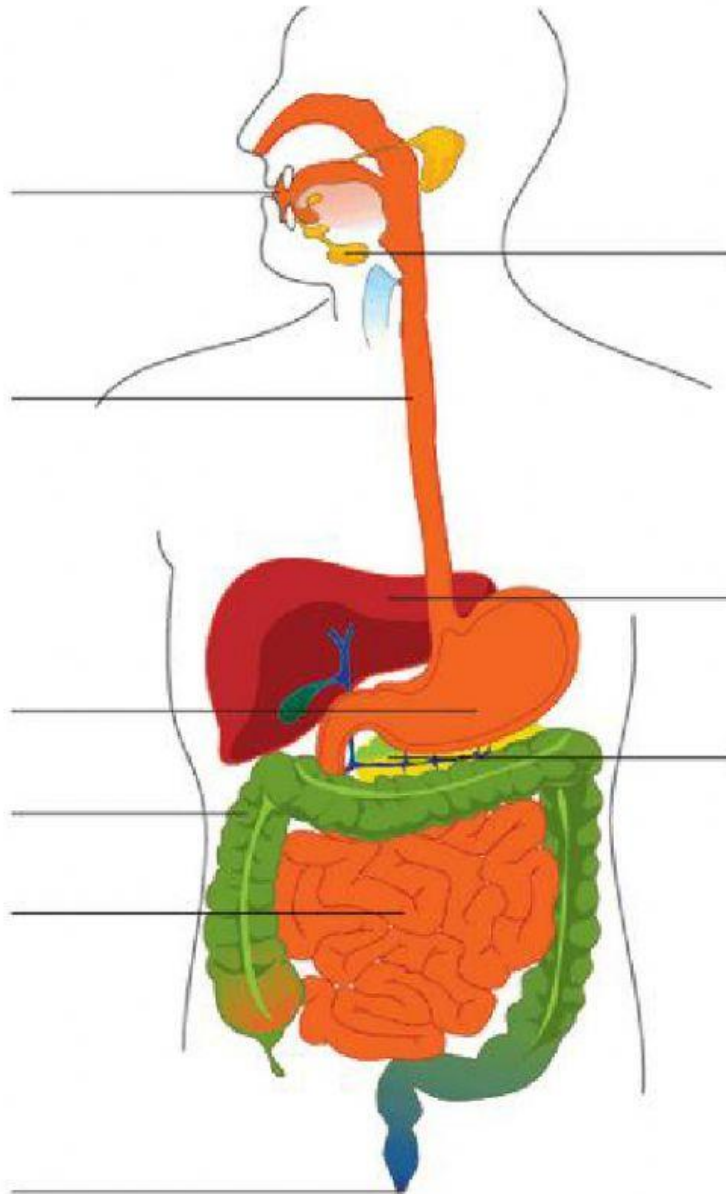

APARATO RESPIRATORIO

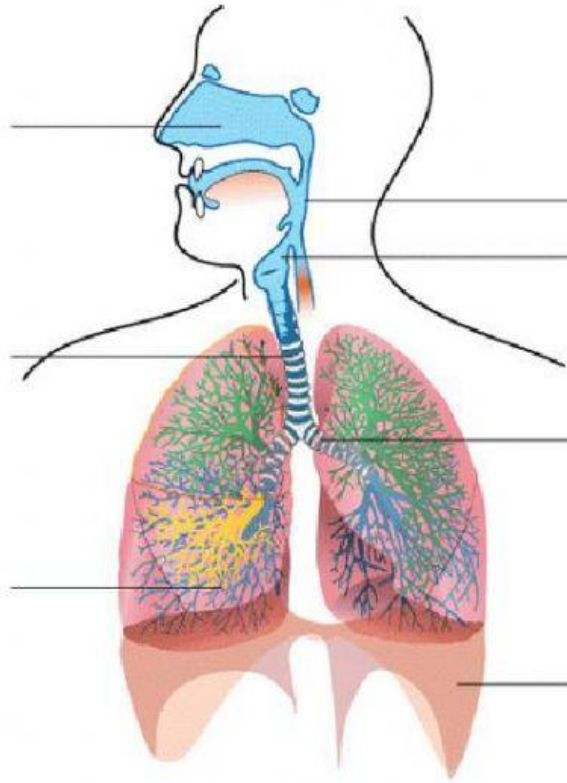

APARATO CIRCULATORIO

O aparato circulatorio está formado por: _____, _____, e
_____.

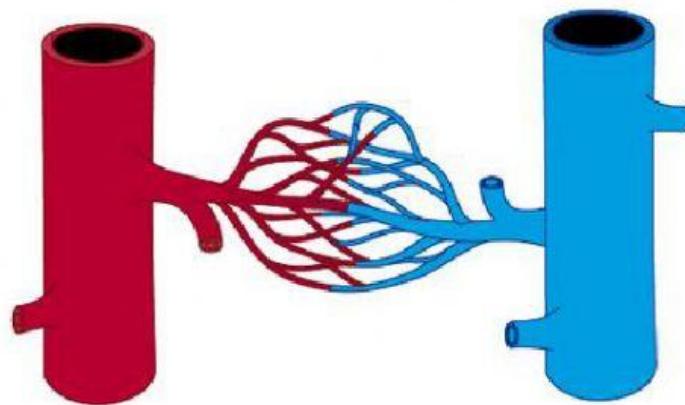

APARATO URINARIO

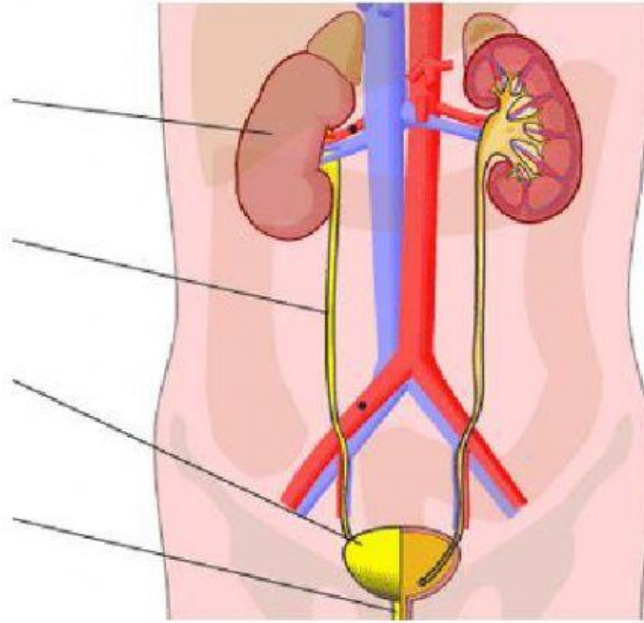

No proceso de excreción están implicados: Os _____, que eliminan dióxido de carbono que contén o sangue a través do aire que expulsamos. O _____, que se encarga, entre outras funcións, de eliminar cara ao intestino substancias nocivas que se expulsarán xunto coas feces. As _____, situadas na pel, que poden eliminar algunhas substancias a través da suor. Os _____, que filtran o sangue para formar os oruíños. Forman parte do aparato urinario.